PRÄAMBEL – Gleichstellung kommunal umsetzen

Die Gleichberechtigung von Frauen und Männern ist kein freiwilliges politisches Ziel, sondern ein verfassungsrechtlicher Auftrag. Artikel 3 Absatz 2 des Grundgesetzes verpflichtet den Staat ausdrücklich, die tatsächliche Durchsetzung der Gleichberechtigung von Frauen und Männern aktiv zu fördern und bestehende Nachteile zu beseitigen. Diese Verpflichtung wird durch die Bayerische Verfassung, das Bayerische Gleichstellungsgesetz sowie die Gleichstellungssatzung der Landeshauptstadt München konkretisiert und verbindlich ausgestaltet.

Darüber hinaus ist Deutschland durch europäisches Recht sowie durch völkerrechtliche Verträge wie die UN-Frauenrechts-konvention (CEDAW) und das Übereinkommen des Europarats zur Verhütung und Bekämpfung von Gewalt gegen Frauen (Istanbul-Konvention) verpflichtet, strukturelle Benachteiligungen von Frauen abzubauen und wirksame Gleichstellungspolitik auf allen staatlichen Ebenen umzusetzen – ausdrücklich auch auf kommunaler Ebene.

Als Stadtbund Münchner Frauenverbände, das älteste und größte Frauennetzwerk Bayerns, vertreten wir die Interessen von Frauen in ihrer gesamten Vielfalt. Zur Kommunalwahl am 8. März 2026 fordern wir vom Stadtrat und von der Stadtverwaltung der Landeshauptstadt München die konsequente, verbindliche und ausreichend finanzierte Umsetzung dieses rechtlichen Gleichstellungsauftrags.

STADTBUND MÜNCHNER FRAUENVERBÄNDE

Ökonomische Eigenständigkeit sichern – Armut und Altersarmut bekämpfen



STADTBUND MÜNCHNER FRAUENVERBÄNDE

Sorgearbeit gerecht verteilen

Ausbau der Care-Infrastruktur und Schaffung echter Vereinbarkeit durch ausreichende Kinderbetreuung, Pflegeangebote und faire Arbeitsbedingungen



STADTBUND MÜNCHNER FRAUENVERBÄNDE

Bildung und Qualifizierung geschlechtergerecht gestalten

Bildungspolitik ist eine zentrale Stellschraube für Gleichstellung, weil sie Arbeitsmarktstrukturen langfristig prägt.



STADTBUND MÜNCHNER FRAUENVERBÄNDE

Geld gerecht verteilen – Gender Budgeting umsetzen

Der Münchner Haushalt wird transparent nach Gender-Budgeting-Kriterien geplant, geprüft und veröffentlicht.

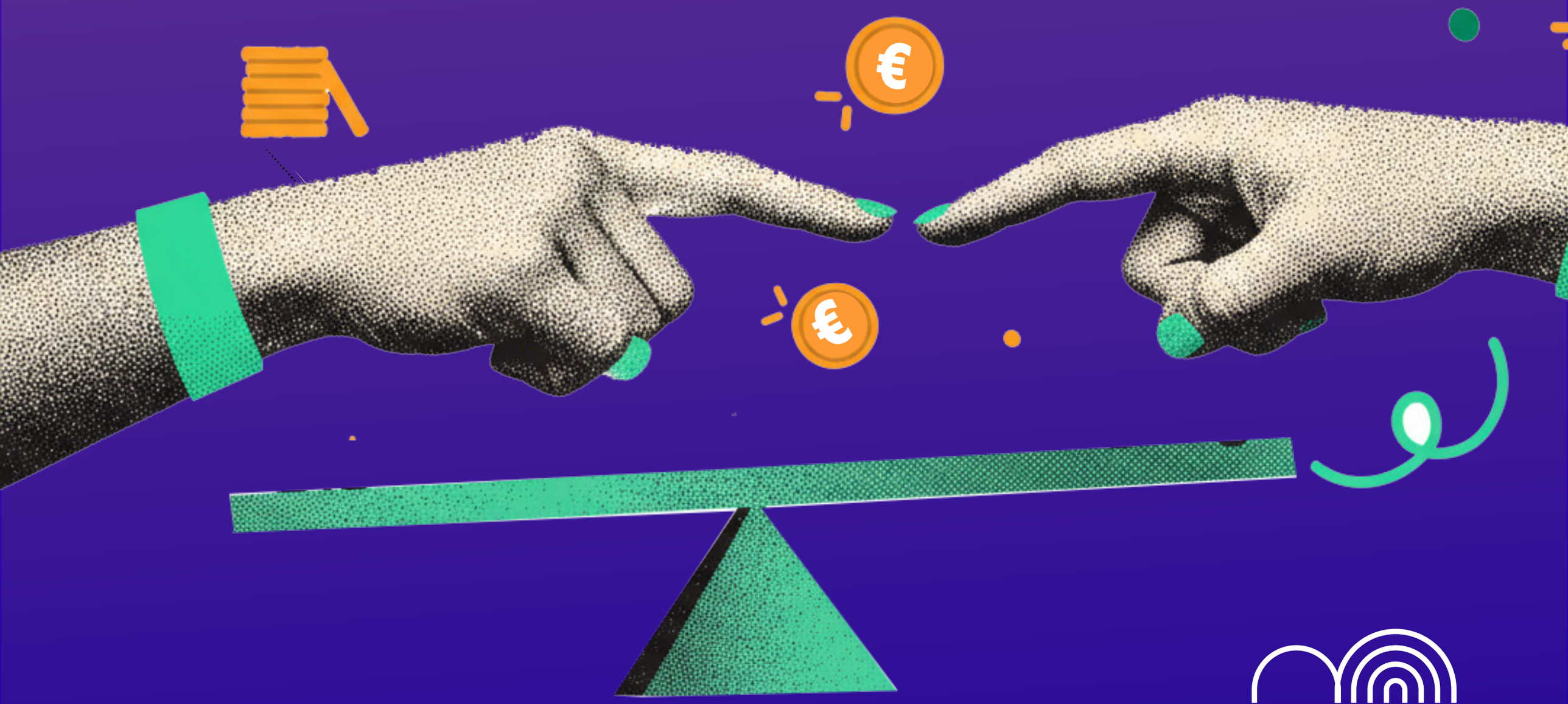

STADTBUND MÜNCHNER FRAUENVERBÄNDE

Schutz vor Gewalt ist kommunale Pflicht

Dauerhafte und ausreichende Finanzierung von Frauenhäusern und Beratungsstellen gegen Gewalt an Frauen.

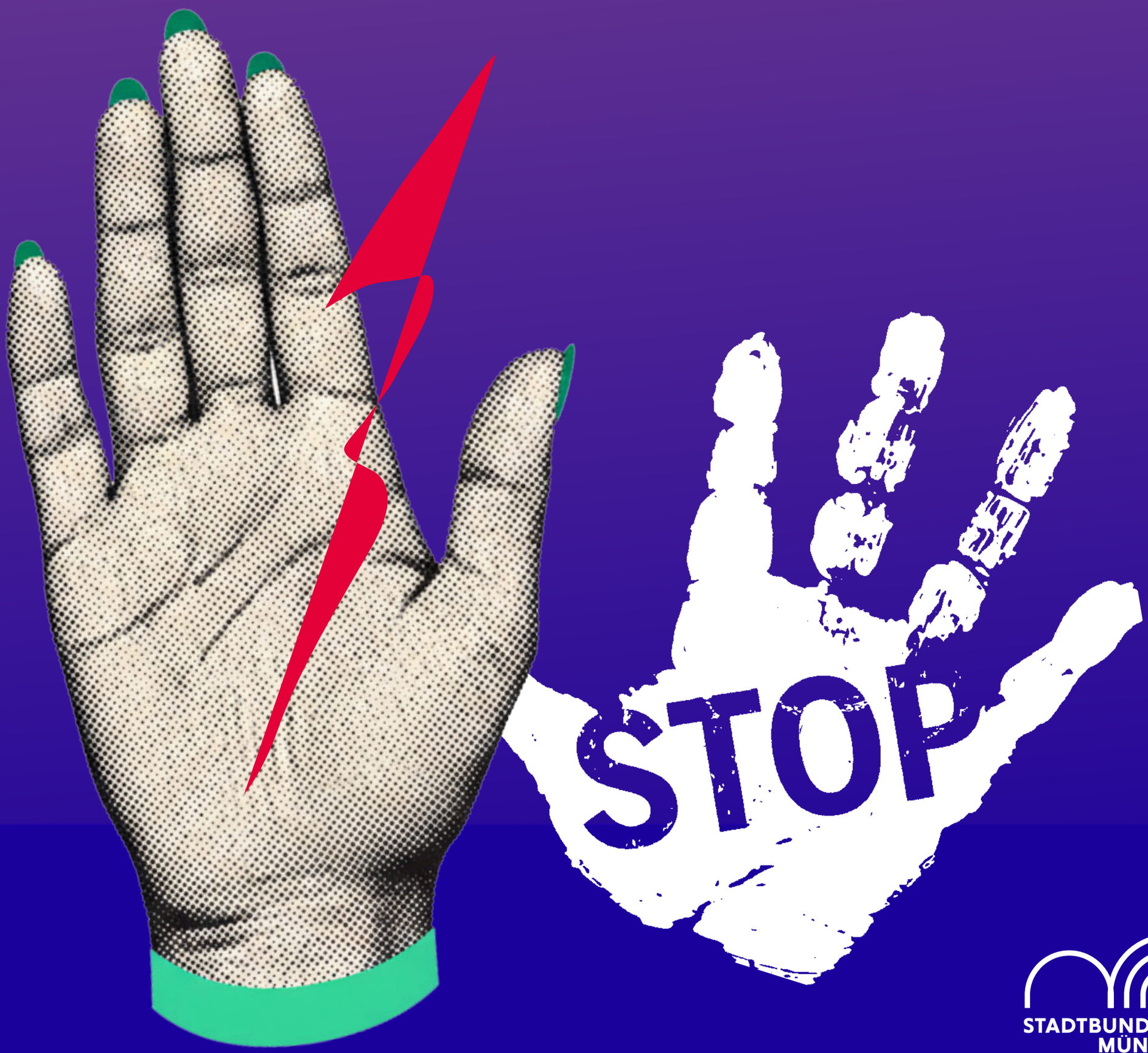

STADTBUND MÜNCHNER FRAUENVERBÄNDE

Intersektionale Gleichstellung verankern

Diskriminierung aktiv abbauen – Vielfalt schützen!

Förderpolitik und Angebote richten sich konsequent an Vielfalt und Teilhabe aus.

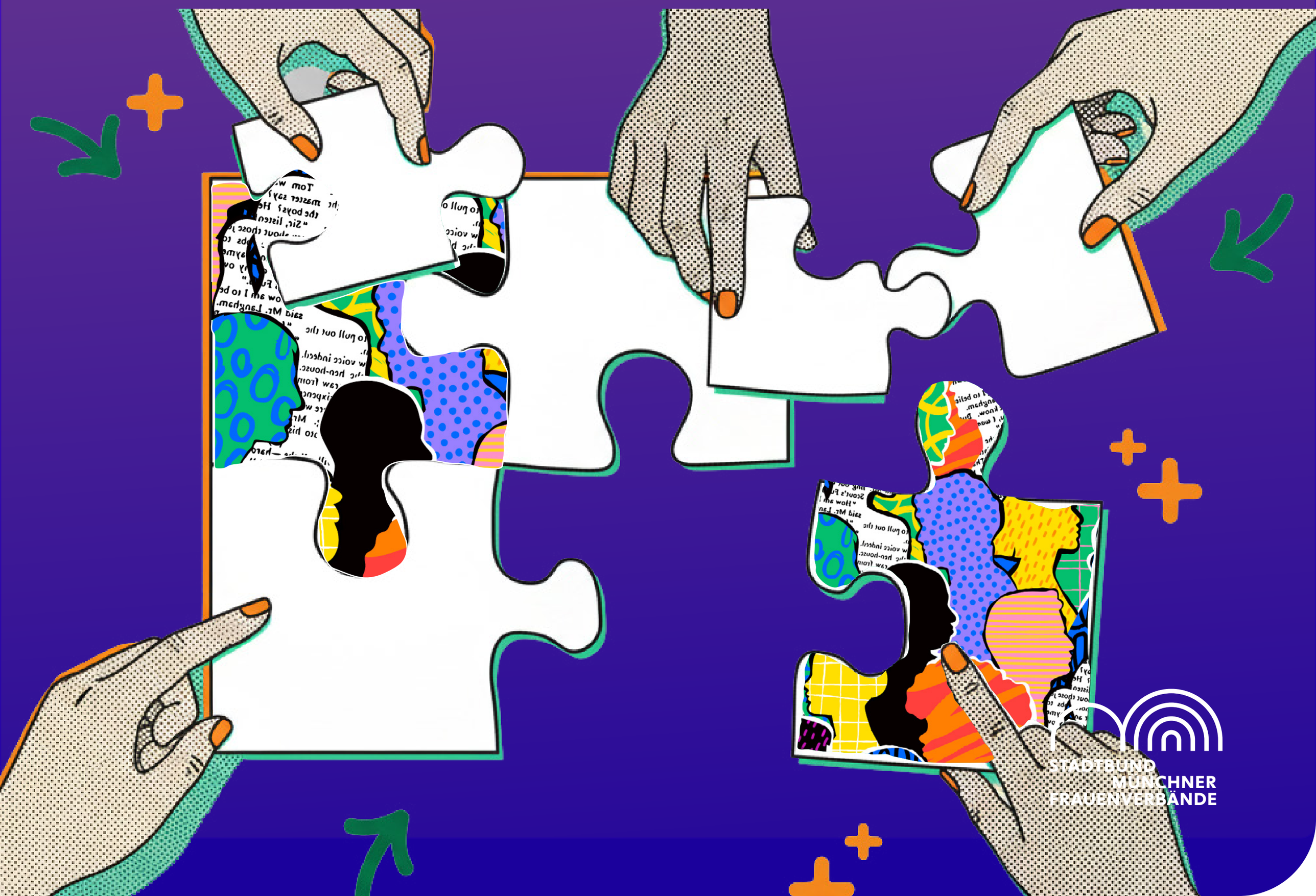

STADTBUND MÜNCHNER FRAUENVERBÄNDE

Gesundheit geschlechtergerecht ausbauen

München stärkt niedrigschwellige, gendersensible Gesundheitsversorgung und Prävention für Frauen und marginalisierte Gruppen.

STADTBUND MÜNCHNER FRAUENVERBÄNDE

Präsenz ist Macht - Parität ist Demokratie

Repräsentanz von Frauen im öffentlichen Leben aktiv stärken und ausbauen. Frauen müssen München gleichberechtigt mitgestalten.

STADTBUND MÜNCHNER FRAUENVERBÄNDE

Digitale Teilhabe braucht Sicherheit und Gleichstellung

Frauen müssen digitale Räume gleichberechtigt nutzen können und sicher sichtbar sein. Stärkung digitaler Bildung und Ausbau von Schutzstrukturen gegen digitale Gewalt. Gleichstellung wird in der Digitalisierung ausgebaut.

STADTBUND MÜNCHNER FRAUENVERBÄNDE

Stadtentwicklung mit Genderperspektive planen

München wird so gestaltet, dass sich Frauen sicher bewegen können und Wege im Alltag leichter werden. Wohnen, Mobilität und öffentliche Räume müssen zu unterschiedlichen Lebensrealitäten passen.



STADTBUND MÜNCHNER FRAUENVERBÄNDE

Stadtteilangebote wohnortnah und barrierefrei bewahren und ausbauen!

Stadtteilangebote schaffen Nähe, Unterstützung und Begegnung im Alltag. Gerade für Frauen sind wohnortnahe Treffpunkte und Beratungsstellen wichtig, um Teilhabe zu ermöglichen. Daher fordern wir die Stärkung und Sicherung von Stadteilangeboten.



STADTBUND
MÜNCHNER
FRAUENVERBÄNDE

Sicher unterwegs – auch bei Nacht!

Frauen müssen sich jederzeit sicher bewegen können.



STADTBUND
MÜNCHNER
FRAUENVERBÄNDE

Wohnraum ist Gleichstellung

Bezahlbares Wohnen ist die Grundlage für Selbstständigkeit und Sicherheit. Besonders Alleinerziehende, Familien und ältere Frauen brauchen Wohnungen, die zu ihren Lebensrealitäten passen und vor Verdrängung schützen.

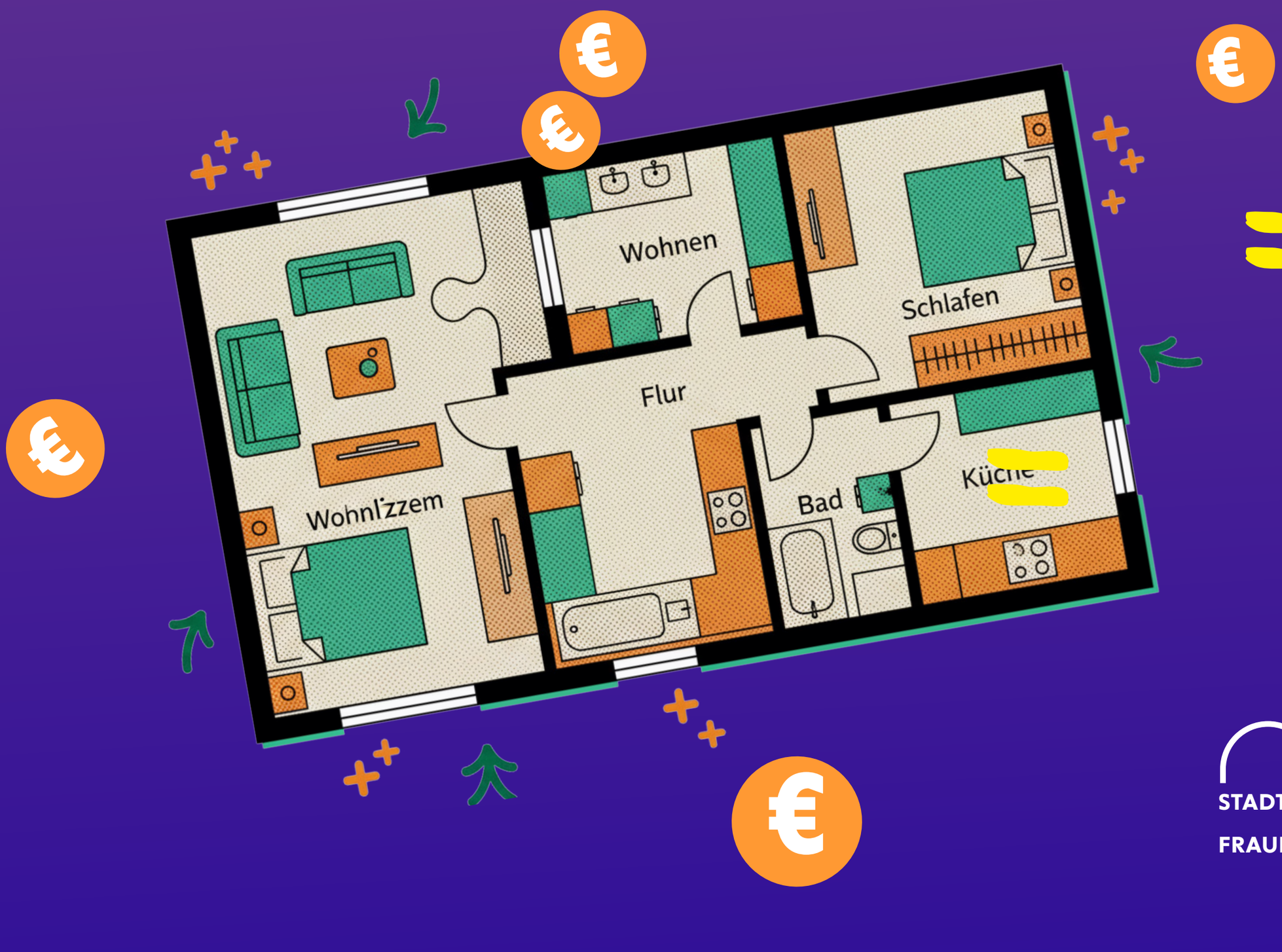

STADTBUND MÜNCHNER FRAUENVERBÄNDE

Unser Auftrag für München

Was Frauenbewegungen erkämpft haben, darf nicht verhandelbar sein: Gleichstellung ist Recht, Auftrag und demokratische Zukunft Münchens.

Wir erwarten von allen Parteien klare Haltung, konkrete Maßnahmen und die Sicherung feministischer Fortschritte.

STADTBUND MÜNCHNER FRAUENVERBÄNDE